

Planimetria dell'immobile situato nel Comune di  
 Dina BURR - Grandi Marchi S.f.s. - con Sede in S. Dorligo della Valle  
 c.f. p. IVA n. 00054110325  
 Allegata alla dichiarazione presentata all'Ufficio Tecnico Erariale di TRIESTE

Catasto dei Fabbricati - Situazione al 21/09/2011 - Comune di SAN DORLIGO DELLA VALLE (D324) - < Sez.Urb.: G - Foglio: 4 - Particella: 1000/46 - Subalterno: 0 >  
 VIA J. RESSEL n. 4 piano: T;

Ultima planimetria in atti

Data presentazione: 23/07/1991 - Data: 21/09/2011 - n. T282399 - Richiedente: PPRMSM53C31H501C  
 Totale schede: 3 - Formato di acquisizione: A3 (297x420) - Formato stampa richiesto: A4 (210x297)



Figura conforme alla mappa catastale  
 Im. 4 del C.C. di S. Giuseppa  
 Scala 1:1000

SPAZIO RISERVATO PER LE ANNOTAZIONI D'UFFICIO				Compilata dal <u>Bruno TOR</u>	
DATA	Sez.	Fogli	Num.	Sub.	Iscritto all'Albo dei
PROT. N° 1-2	G	1	1	1	della Provincia di <u>TR</u>

\* Scala originale non disponibile. \*

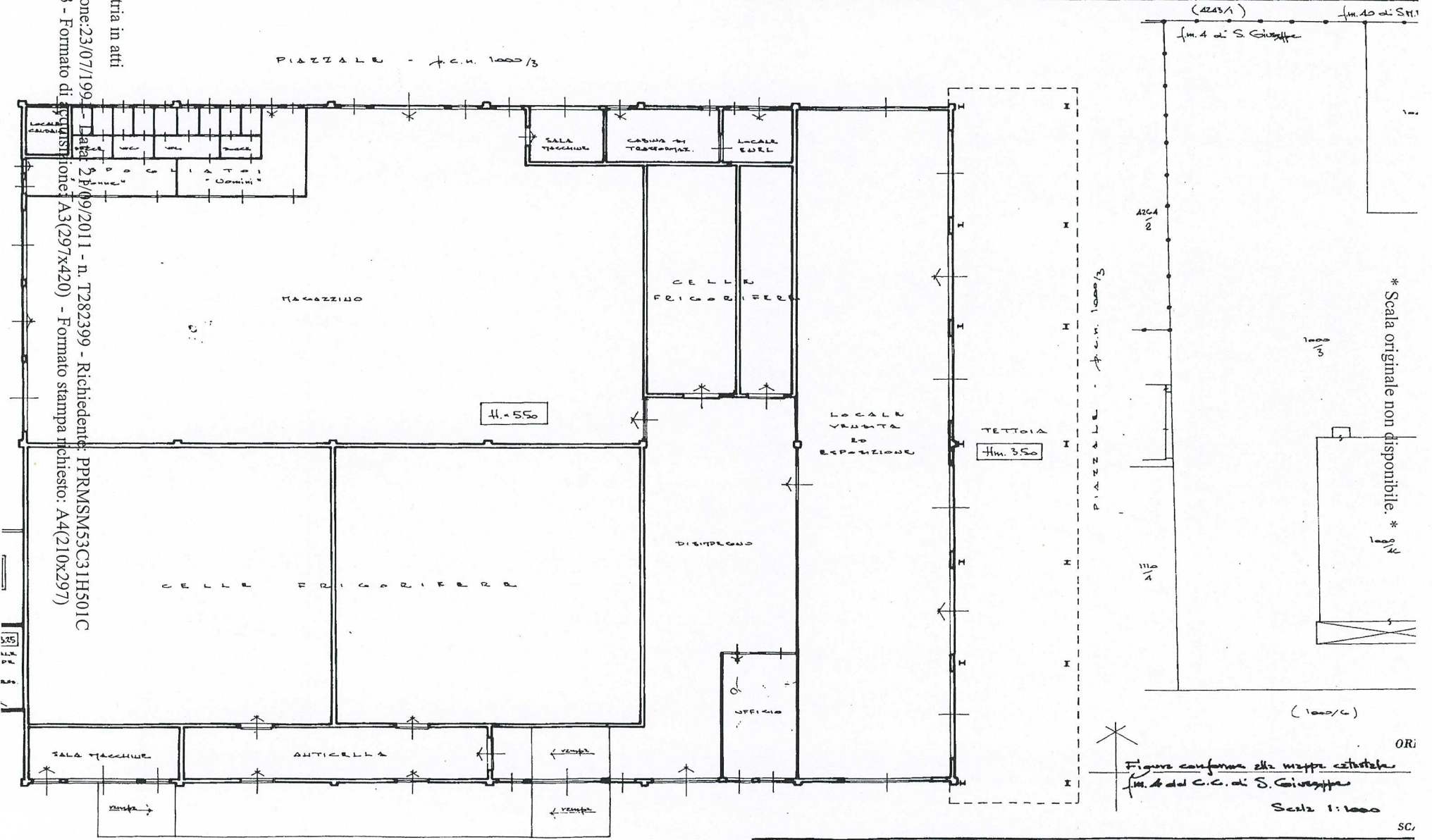
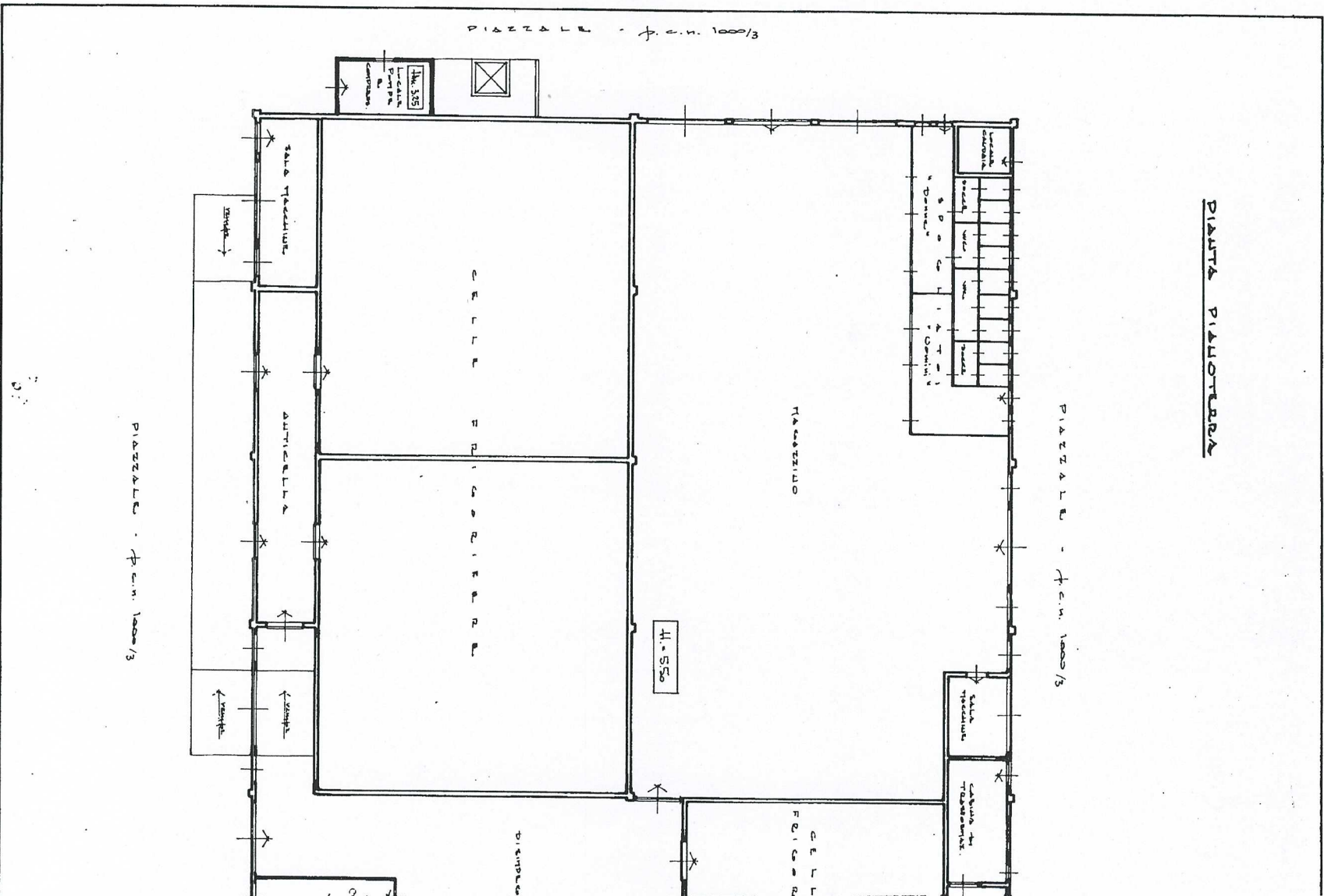

Catasto dei Fabbricati - Situazione al 21/09/2011 - Comune di SAN DORLIGO DELLA VALLE (D324) - < Sez.Urb.: G - Foglio: 4 - Particella: 1000/46 - Subalterno: 0 >  
VIA J. RESSEL n. 4 piano: T;

Ultima planimetria in atti

Data presentazione:23/07/1991 - Data: 21/09/2011 - n. T282399 - Richiedente: PPRM53C31H501C  
Totale schede: 3 - Formato di acquisizione: A3(297x420) - Formato stampa richiesto: A4(210x297)

MODULARIO  
E. 70 - mod. - 498



MINISTERO DELLE FINANZE  
DIREZIONE GENERALE DEL CATASTO E DEI SERVIZI TECNICI ERARIALI

Mod. A (Nuovo Catasto Edilizio Urbano)

# NUOVO CATASTO EDILIZIO URBANO

Lite  
300

Planimetria dell'immobile situato nel Comune di S. Dorligo della Valle Via Ressel, 4

Ditta BURR. Savardi Marella S.p.A. con Sede in S. Dorligo della Valle - 1000/1000  
 Allegata alla dichiarazione presentata all'Ufficio Tecnico Erariale di TRIVESTRIS

\* Scala originale non disponibile. \*

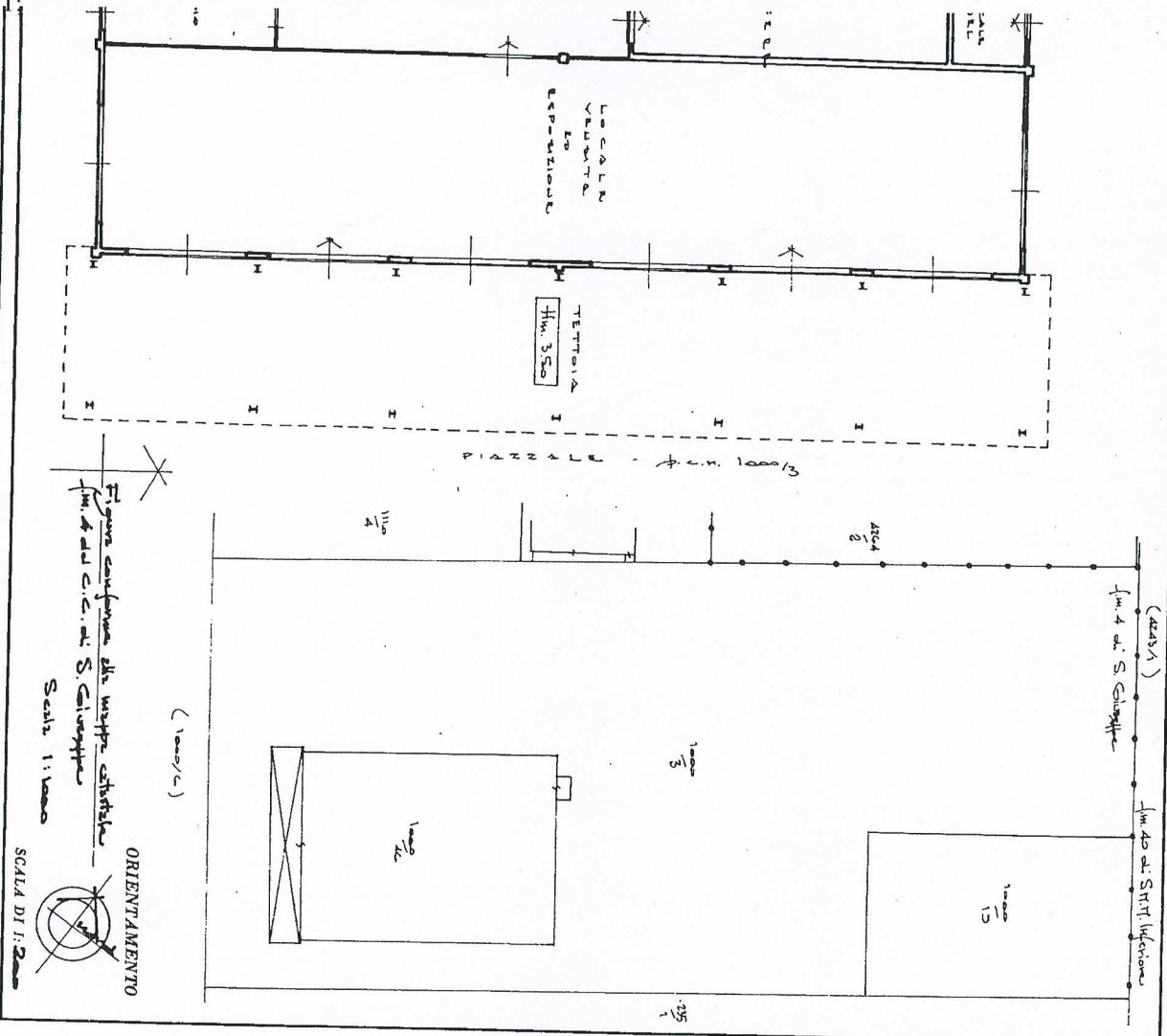

SPAZIO RISERVATO PER LE ANNOTAZIONI D'UFFICIO

DATA	PROG. N°	SEZ	Fogli	Dura	Sub.
			4	1000/13	✓

Compilata dal geometra Bruno TORRELLI  
 Iscritto all'Albo dei Geometri n. 4510  
 della Provincia di TRIESTE  
 DATA Trieste  
 Firma: Bruno Torrelli

Catasto dei Fabbricati - Situazione al 21/09/2011 - Comune di SAN DORLIGO DELLA VALLE (D324) - < Sez.Urb.: G - Foglio: 4 - Particella: 1000/46 - Subalterno: 0 >  
 VIA J. RESSEL n. 4 piano: T.

Ultima planimetria in atti

Data presentazione: 23/07/1991 - Data: 21/09/2011 - n. T282399 - Richiedente: PPRM53C31H501C  
 Totale schede: 3 - Formato di acquisizione: A3(297x420) - Formato stampa richiesto: A4(210x297)

N=-35300

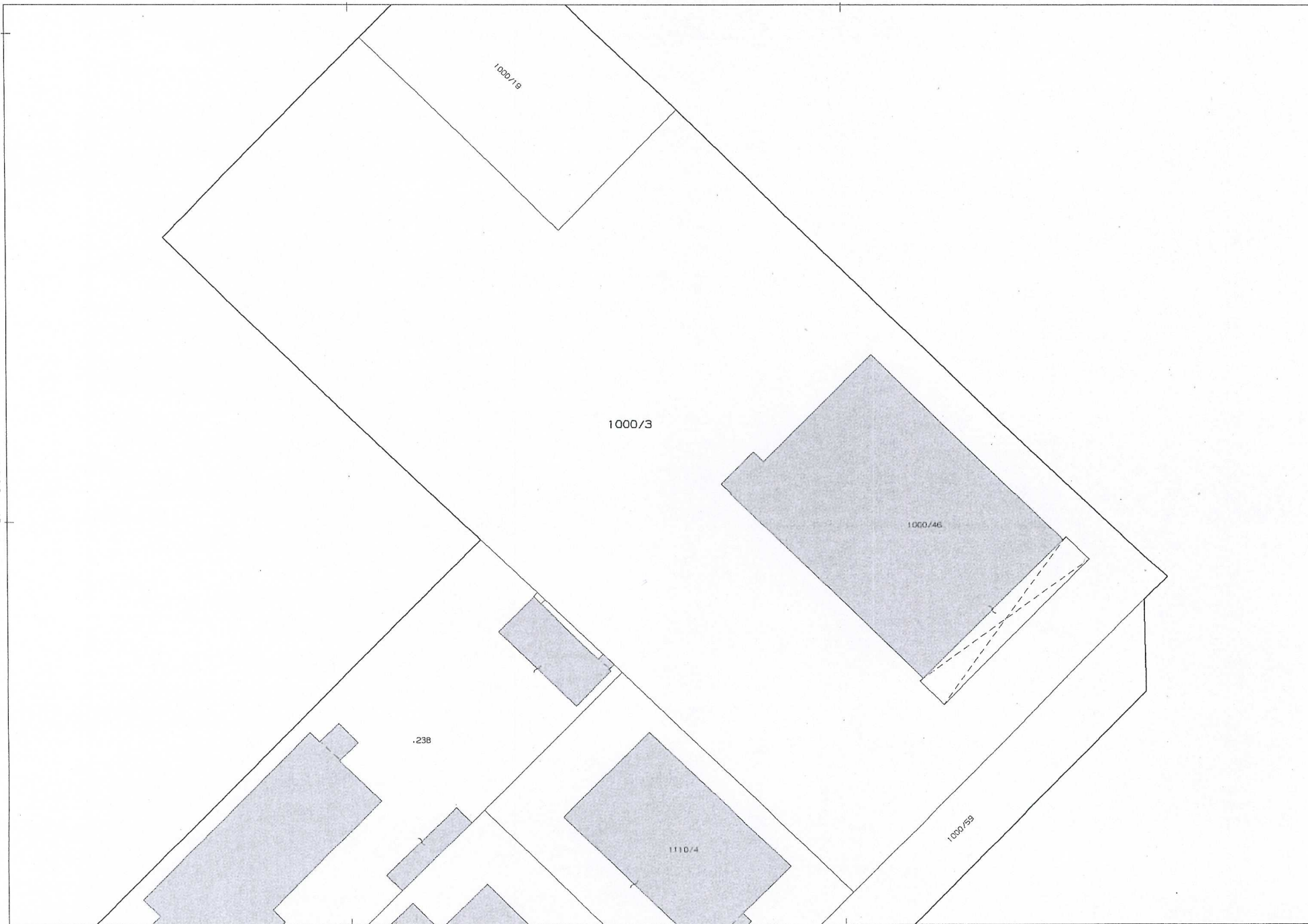

E=-50700

Particella: 1000/3

Comune: SAN DORLICO DELLA VALLE/G Scala originale: 1:1000  
Foglio: 4 Dimensione cornice: 267.000 x 189.000 metri  
21-Ser-2011 15:42  
Prot. n. T293237/2011